

S.C.P. P. CLAVERIE-M-P. BARRET  
HUISSIERS DE JUSTICE  
2 AVENUE MARECHAL FOCH  
65 102 - LOURDES CEDEX



TEL : 05.62.94.13.73  
FAX : 05.62.94.79.91

INVENTAIRE LIQUIDATION JUDICIAIRE

SARL LA MAYNADE  
65100 LOURDES

SCP Patrick CLAVERIE / Marie-Pierre BARRET  
Huissiers de Justice  
2, Av FOCH  
65100 LOURDES

N° de Rôle : 2023 000967  
Dossier : LS 2770  
Mandataire Judiciaire : Selarl MJPA

## INVENTAIRE LIQUIDATION JUDICIAIRE

### SARL LA MAYNADE

3, Rue Massabielle  
65100 LOURDES

Suivant Jugement rendu par le Tribunal de Commerce de TARBES en date du 5 Juin 2023, j'ai procédé à l'inventaire des actifs de la SARL LA MAYNADE se trouvant au sein de l'établissement hôtelier à l'enseigne HOTEL CENTRAL à LOURDES 65100.

| RECAPITULATIF INVENTAIRE | Valeur<br>d'Exploitation |
|--------------------------|--------------------------|
| ACTIF MOBILIER           | 89 870                   |
| TOTAL                    | 89 870 Euros             |



**SCP Patrick CLAVERIE / Marie Pierre BARRET**

Huissiers de Justice

2, Avenue FOCH

65100 LOURDES

Copie

## **PROCES-VERBAL D'INVENTAIRE**

**L'AN DEUX MILLE VINGT TROIS ET LE QUATORZE JUIN.**

**A LA REQUETE DE :**

**M. le Président du Tribunal de Commerce de TARBES (65).**

Résidant en cette qualité, Centre KENNEDY – 1, rue des Evadés de France 65000 TARBES.

Qui nous a désigné suivant jugement rendu par le Tribunal de Commerce de TARBES en date du 5 Juin 2025 prononçant la résolution d'un plan de redressement et prononçant la Liquidation Judiciaire de :

**LA SARL LA MAYNADE**

3, Rue MASSABIELLE

65100 LOURDES

A l'effet de :

Procéder à l'inventaire précis des biens détenus par la SARL LA MAYNADE, celle-ci présente ou appelée ; les biens détenus en dépôt, location ou crédit-bail, sous réserve de propriété, gages, nantis ou placés sous la sujétion douanière et plus généralement susceptibles d'être revendiqués par des tiers font l'objet d'une mention spéciale dès connaissance qu'un statut particulier est invoqué à leur sujet.

Déférant à cette réquisition,

*Je, Patrick CLAVERIE, Huissier de Justice, membre de la SCP CLAVERIE-BARRET demeurant  
2, Avenue Maréchal Foch, 65100 LOURDES soussigné,*

Préalablement à ce jour, nous avons contacté M. Bernard PALU, Gérant de la SARL LA MAYNADE à l'effet de convenir d'un rendez-vous pour réaliser notre inventaire.

Ce dernier, nous a précisé résider désormais à l'étranger et ne pas être disponible pour dresser inventaire des actifs de la SARL LA MAYNADE.

Il nous a indiqué avoir remis les clés de son établissement à la SELARL MJPA.

Après avoir récupéré lesdites clés, le 14 Juin 2023 à 10H00, je me suis transporté 3, Rue MASSABIELLE 65100 LOURDES au niveau de l'établissement hôtelier qui porte l'enseigne « Hôtel CENTRAL ». Là étant, j'ai procédé à l'inventaire suivant.

Au 3, Rue MASSABIELLE à LOURDES 65100 la SARL LA MAYNADE exploitait un fonds de commerce d'hôtel, restaurant à l'enseigne « Hôtel CENTRAL ».

Cet établissement, présentait une classification hôtelière trois étoiles.

Pour cette exploitation, la SARL la MAYNADE disposait de l'actif suivant.

Aucun représentant de la SARL LA MAYNADE n'étant présent, quelques portes n'ont pu être ouvertes et aucune information sur le bon fonctionnement des équipements n'a pu m'être apportée.

| DESIGNATION                                     | Quantité | Valeur<br>Exploitation |  |
|---|----------|------------------------|--|
| <b>CUISINE</b>                                  |          |                        |  |
| Cellules de réfrigération<br>panneaux sandwich  | 3        | 5 000,00               |  |
| Etagères  | 3        | 300,00                 |  |
| Plonge inox                                     | 3        | 800,00                 |  |
| Eplucheuse DITO T15 E                           | 1        | 380,00                 |  |
| Balance DEFENDER                                | 1        | 150,00                 |  |
| Table inox                                      | 4        | 700,00                 |  |
| Lave mains                                      | 2        | 120,00                 |  |
| Lave-vaisselle à capot avec<br>entrée et sortie | 1        | 6 000,00               |  |
| Centrale de nettoyage                           | 1        | 80,00                  |  |

|   |   |          |
|---|---|----------|
| Friteuse double                                     | 1   | 800,00   |
| Piano   | 1   | 1 000,00 |
| Sauteuse  | 1   | 800,00   |
| Marmite   | 1   | 800,00   |
| Grill   | 1   | 400,00   |
| Meuble de rangement                                 | 1   | 300,00   |
| Hotte aspirante                                     | 1   | 800,00   |
| Congélateur coffre                                  | 1   | 120,00   |
| Micro-ondes   | 1   | 90,00    |
| Cellule de réfrigération                            | 1   | 600,00   |
| Armoires Inox Réfrigérées                           | 2   | 1 000,00 |
| Four mixte  | 2   | 3 000,00 |
| Armoire de stérilisation                            | 1   | 60,00    |
| Trancheur   | 1   | 400,00   |
| Coupe légume Dito TR S 1V                           | 1   | 200,00   |
| Batteur mélangeur Dito XBM 20                       | 1   | 2 500,00 |
| Bac marmites plaques de cuisson                     | Lot   | 600,00   |
| Mixeurs plongeants                                  | 2   | 400,00   |
| Chariots inox                                       | 2   | 300,00   |
| Ancienne chambre froide garnie de plats en "argent" | Lot   | 300,00   |
| Chaises   | 14  | 120,00   |
| Etagères économat                                   | 2   | 160,00   |
| Tables  | 2   | 50,00    |
| Economat étagères                                   | 2   | 150,00   |
| Vestiaires  | 2   | 200,00   |
|   |   |          |
| <b>BUANDERIE</b>                                    |   |          |
| Lave-linge DANUBE                                   | 1   | 1 200,00 |
| Sèche-linge DANUBE                                  | 1   | 800,00   |
| Calandreuse DANUBE                                  | 1   | 600,00   |
| Lave-linge AYA                                      | 1   | 80,00    |
| Tables et rangements                                | 4   | 60,00    |
| Echelles  | 3   | 120,00   |
| Aspirateur  | 1   | 80,00    |
|   |   |          |
| <b>ACCUEIL</b>                                      |   |          |
| Comptoir  | Non prisé adapté à la configuration des lieux | 0,00     |
| Pc et Périphériques                                 | 2   | 250,00   |
| Imprimante  | 1   | 50,00    |

|   |   |          |
|---|---|----------|
| Standard téléphonique                                     | 1   | 350,00   |
| Fauteuils   | 2   | 60,00    |
| Lampe   | 1   | 20,00    |
| Coffre-fort   | 1   | 300,00   |
| Alarme incendie   | 1   | 800,00   |
| Amplificateur BOUYER et HP                                | 1   | 150,00   |
|   |   |          |
| Comptoir de bar avec ciel de bar et arrière bar réfrigéré | Non prisé adapté à la configuration des lieux | 0,00     |
| Tirage pression   | 1   | 180,00   |
| Machine à café  | 1   | 450,00   |
| Caisse avec écran   | 1   | 200,00   |
| Machine à glaçons FOSTER                                  | 1   | 200,00   |
| Lave verres CIMBALI                                       | 1   | 120,00   |
| Verres et tasses publicitaires                            | Lot   | 140,00   |
|   |   |          |
| Guéridons   | 9   | 315,00   |
| Bridges   | 18  | 900,00   |
| Chauffeuses et poufs                                      | 30  | 2 400,00 |
| Tables basses   | 11  | 700,00   |
| Luminaires  | 5   | 350,00   |
| Décorations   | Lot   | 300,00   |
|   |   |          |
|   |   |          |
| <b>SALLE A MANGER</b>                                     |   |          |
| Tables  | 52  | 2 600,00 |
| Chaises   | 180   | 7 200,00 |
| Buffets bois de rangement                                 | 3   | 300,00   |
| Buffets chauds et froids                                  | 5   | 3 000,00 |
| Machines à petits déjeuners                               | 2   | 400,00   |
| Machine à boissons  | 1   | 80,00    |
| Petite armoire à vin                                      | 1   | 150,00   |
| Réfrigérateur Top   | 1   | 80,00    |
|   |   |          |
| <b>OFFICES</b>  |   |          |
| Chariots à vaisselle                                      | 9   | 700,00   |
| Echelle   | 1   | 70,00    |
| Congélateur coffre  | 1   | 100,00   |
| Lave mains  | 1   | 70,00    |
| Plonge inox   | 1   | 250,00   |
| Etagère murale inox                                       | 1   | 120,00   |
| Lave verre  | 1   | 150,00   |

|                        |   |           |
|------------------------|---|-----------|
| Trancheur à pain       | 1   | 300,00    |
| Micro-ondes            | 1   | 60,00     |
| Distributeur à vin     | 1   | 120,00    |
| Table inox             | 2   | 300,00    |
| Réfrigérateur          | 1   | 45,00     |
| Machine à jus d'orange | 1   | 40,00     |
| Cuiseur                | 4   | 80,00     |
| Mobilier de rangement  | Ensemble ancien sans valeur   | 0,00      |
| Vaisselle et couverts  | Lot pour 200 personnes  | 800,00    |
| Accessoires restaurant | Lot   | 200,00    |
| Verrerie               | Lot pour 200 personnes  | 400,00    |
|                        |   |           |
| <b>Chambres</b>        |   |           |
| Chambres*              | 98 Chambres meublées par des literies complètes têtes de lit meuble de rangement repose bagage bureau chaises luminaire téléviseur. Salle d'eau avec lavabos douche ou baignoire et bidet dans certaines chambres | 29 400,00 |
| Linge                  | Lot : linge des chambres (Couettes traversins couvertures Linge salles d'eau)   | 3 000,00  |
|                        |   |           |
|                        |   |           |
| Total                  |   | 89 870,00 |

\*Le mobilier présent a été apprécié par sondage

La pièce à destination d'économat accueille un volume négligeable de denrées alimentaires.

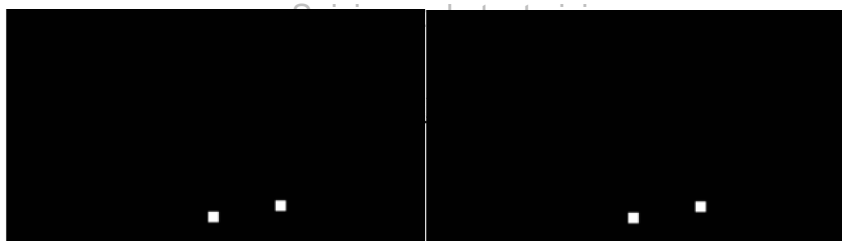

Dans un échange téléphonique M. PALU m'aura précisé

- Qu'une machine à jus d'orange est mise à disposition par la société DIENIS
- Que les draps sont pris en location auprès de la Blanchisserie des Gaves
- Que le TPE est pris en location auprès du Crédit Agricole

Sur un mail adressé au gérant et resté sans suite, je n'ai pu avoir d'élément pour obtenir un état des immobilisations et amortissements.

Et de tout ce qui précède j'ai rédigé le présent procès-verbal d'inventaire pour servir et valoir ce que de droit auquel j'ai annexé un album photographique et un état du fichier SIV.

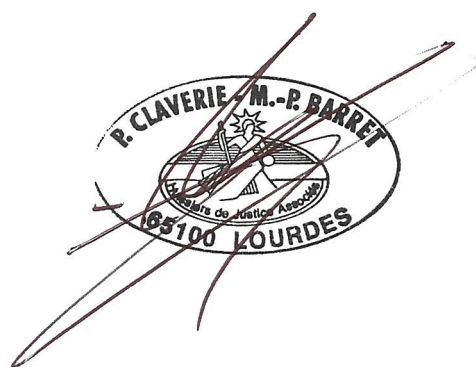

| Nature                           | Nbre | €     | Total H.T.      |
|----------------------------------|------|-------|-----------------|
| Vacation par 1/2 heure           | 6    | 23,00 | 138,00          |
| <b>Prisée :</b>                  |      |       | <b>300,50</b>   |
| <b>Total EMOLUMENTS</b>          |      |       | <b>438,50</b>   |
| <i>Frais et débours</i>          |      |       |                 |
| Mise en place dossier            | 1    | 20,00 | 20,00           |
| Levée SIV                        | 1    | 17,16 | 17,16           |
| Courriers                        | 0    | 0,64  | 0,00            |
| Copies                           | 1    | 60,00 | 60,00           |
| SCT                              | 1    | 7,67  | 7,67            |
| TOTAL H.T.                       |      |       | 543,33          |
| TVA à 20%                        |      |       | 108,67          |
| <b>TOTAL COUT INVENTAIRE TTC</b> |      |       | <b>652,00 €</b> |





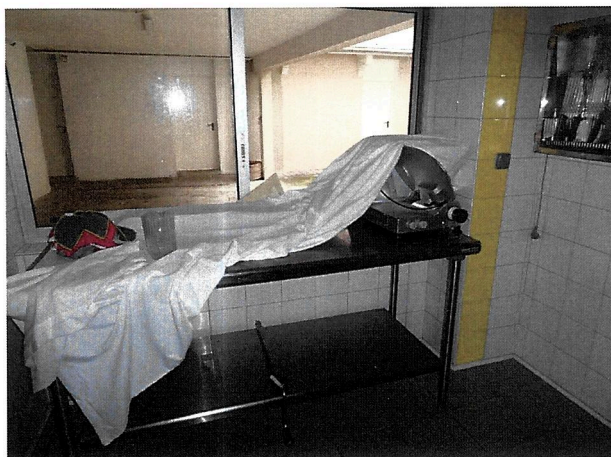

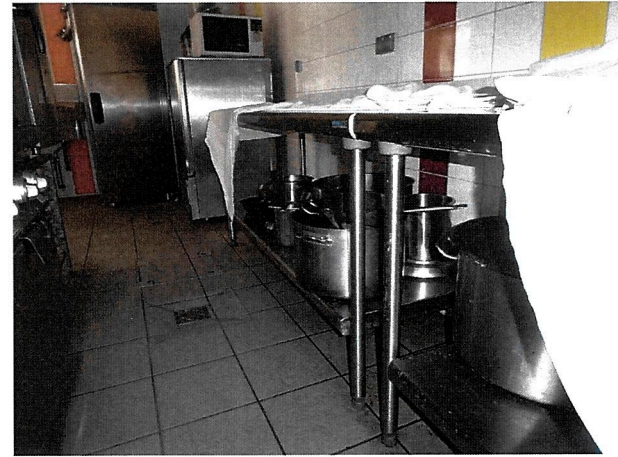
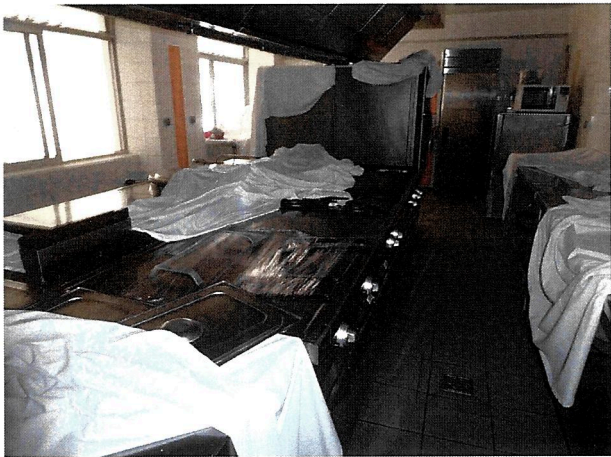
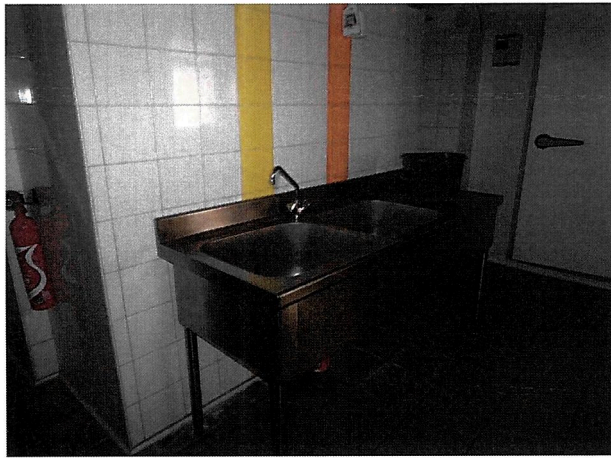

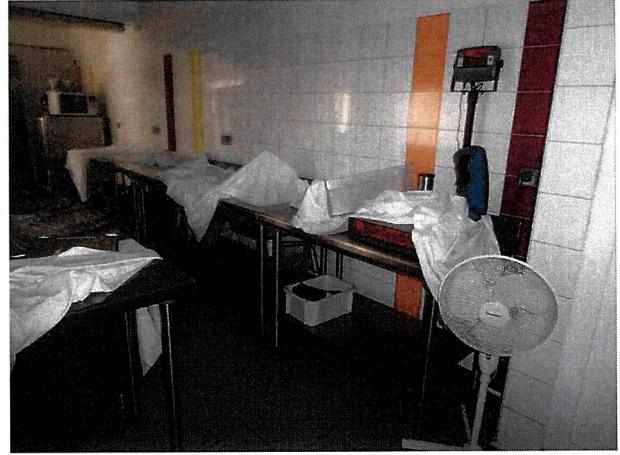



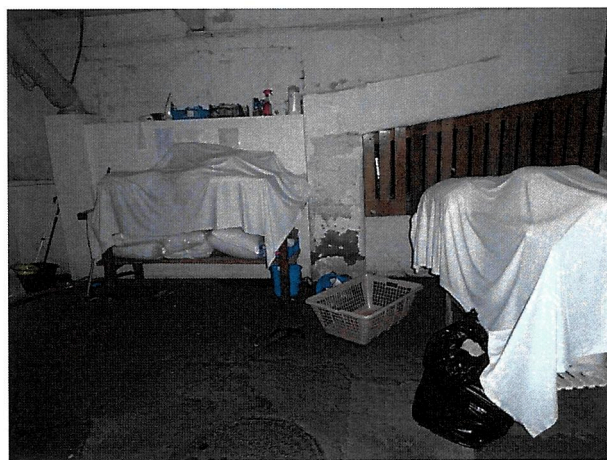

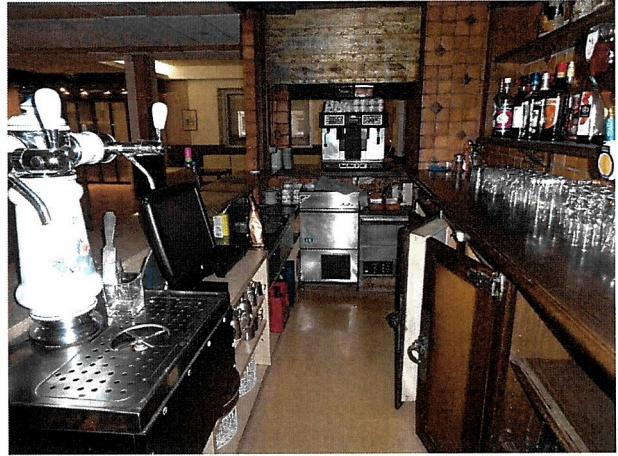
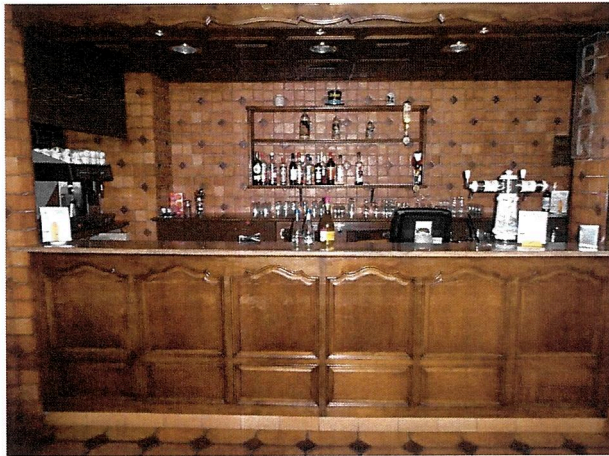

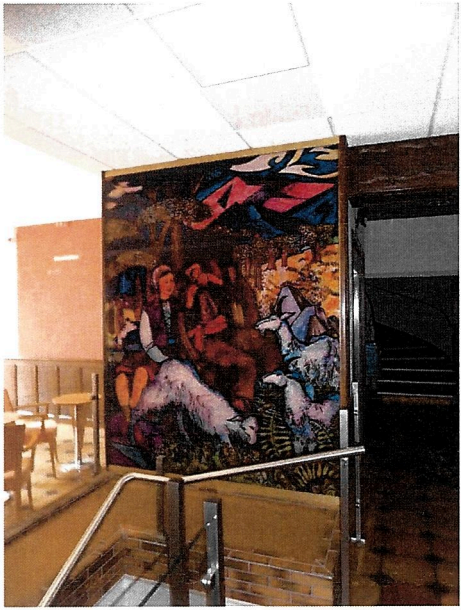



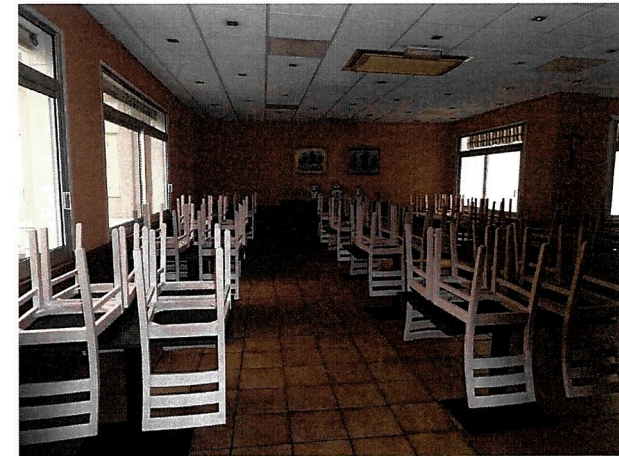
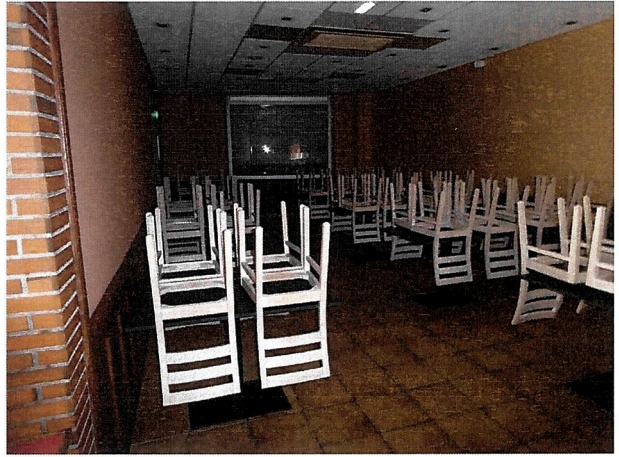
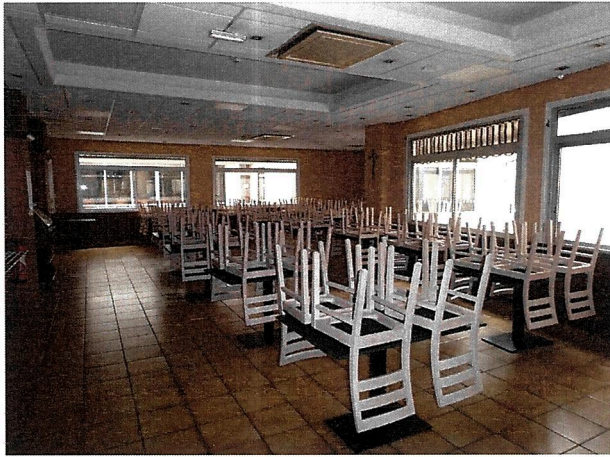

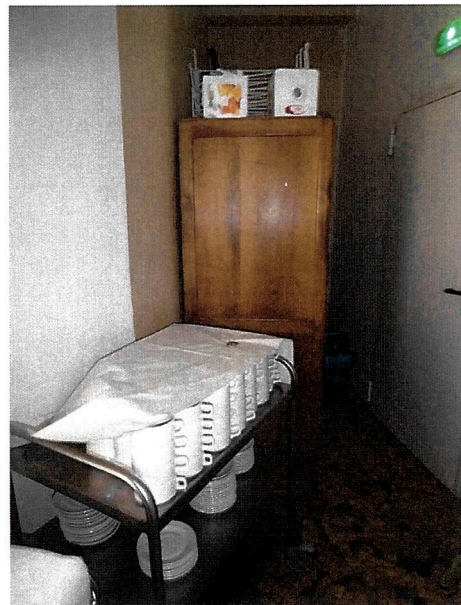

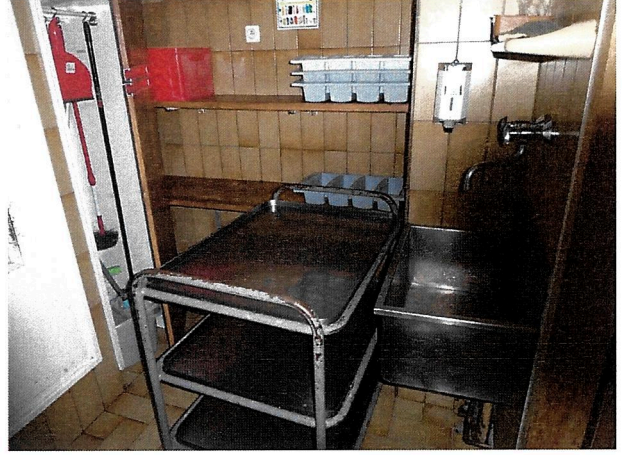

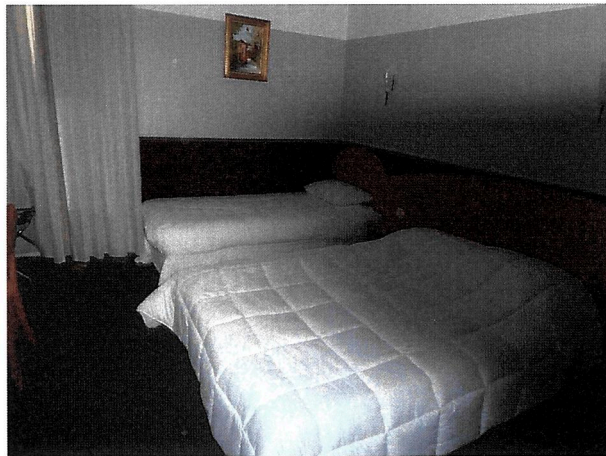
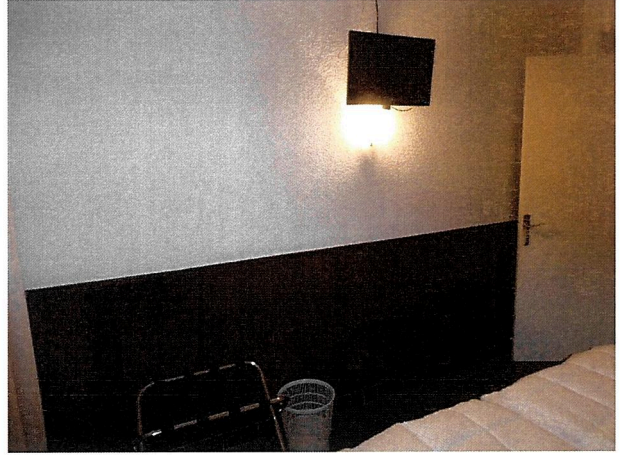

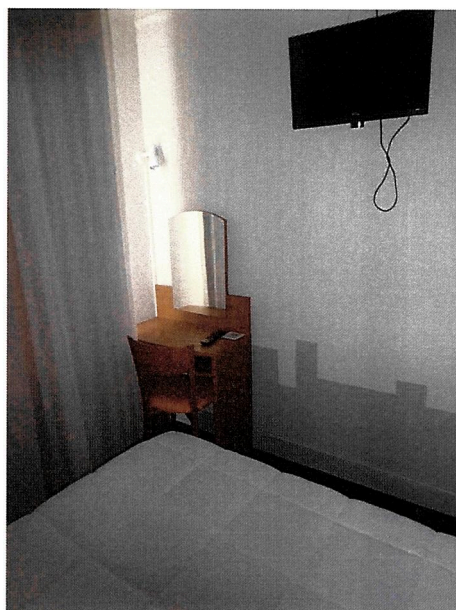
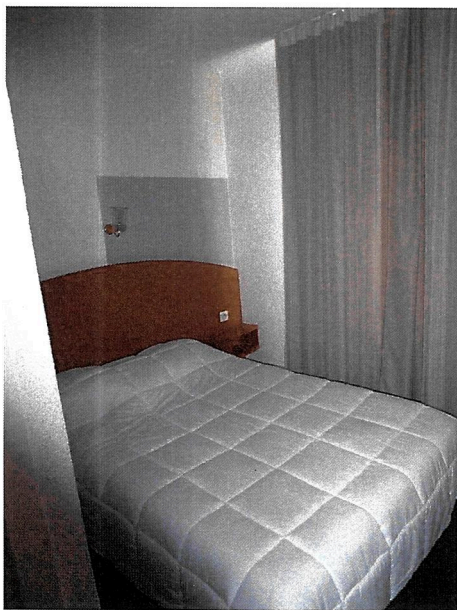
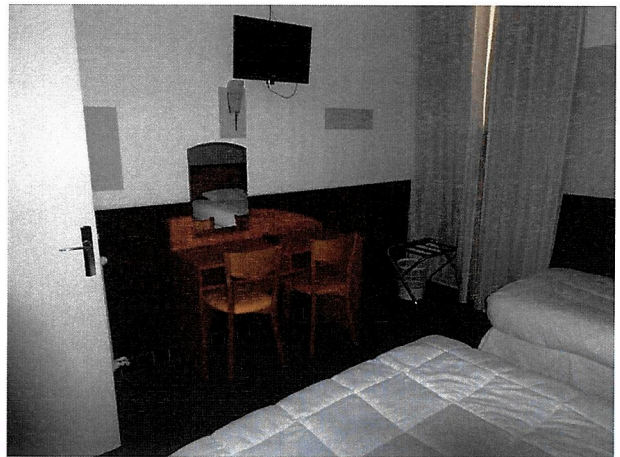
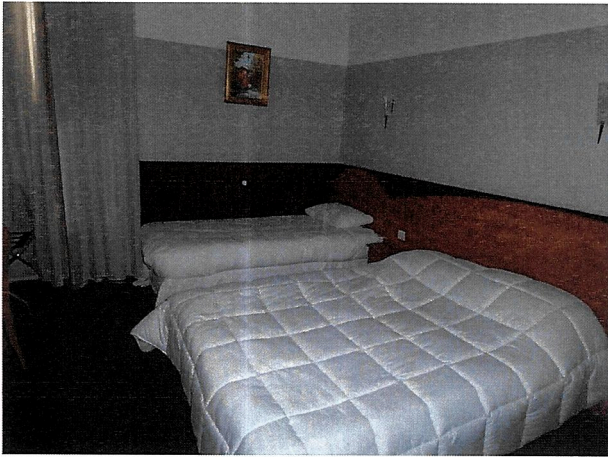

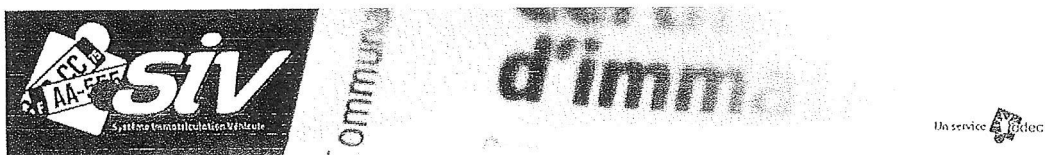

## Dossier 611051

## Informations du titulaire

|                     |                 |
|---------------------|-----------------|
| Type                | Personne morale |
| Société commerciale | OUI             |
| Raison sociale      | LA MAYNADE      |
| SIREN               | 404 469 736     |
| SIRET               |                 |
| Numéro de voie      | 3               |
| Type de voie        | Rue             |
| Libellé de voie     | Massabielle     |
| Code postal         | 65100           |
| Localité            | LOURDES         |

## Erreur de retour de liste

Les données du titulaire sont incorrectes (Les données saisies nom / prénom / date de naissance ne retournent aucun résultat)